Gabinete Wever - Croes II

ISLA ONLINE

Diamars 8 Februari 2022

Email: IslaOnline@gobierno.aw Tel: 528-4952

NOTICIA DI GOBIERNO

20
22

AÑA DI
INVERSION Y
OPORTUNIDAD

AÑA DI
INVERSION Y
OPORTUNIDAD
AÑA
2022
PROME MINISTER EVELYN WEVER-CROES
Asunto General, innovacion, Organisacion Gubernamental
Infrastructura y Planificacion Teritorial

Despues di negosacion intenso di varios luna

A YEGA ACUERDO RIBA LEYNAN DI REINO COHO Y RAFT

Despues di varios luna di negosacion intenso cu Hulanda, a yega na un consensus pa loke ta trata e Rijkswetnan di COHO y di RAFT.

COHO ta e ley di consenso di Reino cu ta regla e asuntonan cu tin di haber cu Landspakket y e sosten di likides. Esaki ta e ley cu Aruba mester a bay di acuerdo cu ne pa por a haya sosten di likides di Hulanda. Desde cu e pandemia a cuminsa, Aruba a presta riba 1200 miyon florin.

RAFT ta e ley di consenso cu ta regla e asunto di supervision financiero. Esaki ta e prome biaha den historia cu Aruba ta presta placa for di Hulanda y pa e motibo aki tambe Hulanda kier miho supervision financiero cu loke tin te awo cu Cft.

Prome Minister a remarca cu sinceramente, henter Aruba ta di acuerdo cu e forma con Cft a supervisa finansa di pais Aruba awo mientras cu e tempo aya bou di e gobierno di otro asignatura, e sistema no a funciona y mester a wordo cambia.

“Nos a traha extensamente riba e dos leynan aki y a tarda pa yega na un acuerdo pasobra nos kier a negosia y saca e miho version di e leynan aki cu ta posibel”, Prome Minister a enfatisa.

Mientrastanto, momento cu Hulanda a presenta e ley, Gobierno no a bay di acuerdo cu nan. Despues a manda nan pa Raad van State pa un advies. Y e advies di Raad van State a confirma e ponencianan di Aruba indicando cu hopi parti di ley mester a cambia y Hulanda a bay di acuerdo pa haci cambio. Den e ultimo lunanan negosacionnan a tuma luga pa ‘fine tune’ e ley pa percura cu ta un ley cu Aruba por cumpli cu ne y ehecuta.

Awo cu Gobiernonan a yega na acuerdo riba e ley aki, e leynan lo wordo manda pa e respectivo Parlamentonan y e textonan lo wordo publica pa asina Aruba henter por ta na haltura di e contenido di e leynan aki.

“Si bo puntra mi si ta leynan cu ami tawata kier pa Aruba, mi contesta lo ta no. Nunca mi tawata kier cu nos a yega asina leu cu Aruba mester a acepta e dos leynan di consenso aki. Sinembargo, Covid a dal nos hopi duro cu a causa cu Aruba mester a presta 1200 miyon florin for di Hulanda pa sigui cubri gastonan, atende cu e crisis di salud y brinda cuido di salud pa ciudadanonan, atende cu e tema di vacunacion, sigui paga pa enseñansa continua, siguridad por continua riba nos isla. Mescos cu tur caminda, ora presta placa, e prestado ta pone su condicionnan. Mescos cu den e caso aki di sosten di likides.

E leynan aki ta mishi cu nos autonomia. Nan ta pone cu nos ta dal un paso atras. Pero nos sa pakico nos a hacie. Nos a hacie pasobra nos tawata tin mester. Awo nos a dal un paso chikito atras pa despues nos bin bek cu pasonan grandi dilanti. Pa asina tambe nos traha riba un economia mas fuerte y asina logra un autonomia mas fuerte”, Prome Minister a duna di conoce.

E leynan lo ta den Parlamento den e siguiente dianan y lo hiba debatenan y Gobierno lo contesta preguntanan cu haya tocante esaki.

“Cu esaki tambe, e discusionnan entre Aruba y Hulanda ta yega na un fin. Nos tin consensus riba e punto aki y nos por sigui padilanti sin mucho discusion riba e tema aki mas entre Aruba y Hulanda”, Prome Minister a termina bisando.

Prome Minister Evelyn Wever-Croes: Depues cu a retira Lopez-Tromp como minister encarga cu infrastructura

A DEPOLITISA DIP PA FRENA METEMENTO POLITICO DEN E DEPARTAMENTO

E ley di Landsverordening Instelling Ministerie, LIM a wordo aproba diahuebs ultimo den Parlamento despues di hopi pregunta di Parlamentarionan y contesta y splicacion amplio di Ministernan presente. Parlamentario Marisol Lopez-Tromp a trece padilanti e tema di depolitisa e toma di decisionnan den departamentonan.

Prome Minister Evelyn Wever-Croes a splica cu despues cu Conseho di Minister a retira Lopez-Tromp y e retiro a wordo aproba pa Parlamento y pa gobernador, el a tuma e cartera di Marisol Lopez-Tromp over y a bira minister encarga cu infrastructura.

Prome Minister di biaha a yega na conocemento di e mal maneho y iregularidadnan y hopi metemento politico cu tabata pasa den e departamento di DIP door di tur e ministernan anterior. Inmediatamente el a tuma e decision pa mandateer e autoridad pa e director.

Prome Minister a remarca cu tur minister di infrastructura prome cu ne di un of otro forma ta bou investigacion. Pa e motibo aki el a dicidi di duna autoridad na e director pa frena asina tambe e metemento politico den DIP. Cu e paso aki a pone punto final na e metemento politico den DIP desde cu a tuma e encargo temporal di e departamento.

“Si tawata tin corupcion, sigur no di mi parti pasobra esey ta un berguensa, ora ministernan ta hinca nan man den departamentonan, ta kies ken ta haya huurgrond y ken no. Nan ta cana cu lista bisa; abo ta MEP, POR bo no ta haya pero si bo ta AVP bo ta haya. Esaki ta loke a stop cu e decision pa entrega director e autoridad”, Prome Minister a duna di conoce.

Prome Minister a menciona cu e situacion aki ta totalmente diferente y no por wordo compara cu e situacion na DIMAS. Pero si a pone punto final na metemento politico riba e tema di tereno.

“Mi ta hopi orguyoso di esey. Mi sa cu nos no a soluciona tur problema ainda pero nos ta trahando pa soluciona cada un di nan”, Prome Minister Evelyn Wever-Croes a expresa durante e reunion publico den Parlamento.

COMO PAIS NOS MESTER RECHASA CORUPCION MANERA DI BENNY SEVINGER

ARUBA MESTER DI NOS TUR PA STOP ESAKI

Aruba e siman aki lo ta testigo di caso contra Benny Sevinger y 10 sospechoso mas.
E caso ta un di esunnan mas serio cu Aruba a conose, y ta trata corupcion serio cu tereno.
E acusacionnan oficial ta:

1. Soborno: Cumpra ambtenaar
2. Estafa
3. Falsificacion
4. Abuso di funcion

Benny Sevinger ta wordo sospecha tambe di falsificacion, estafa y abuso di su funcion, y aparte di tur esaki e ta wordo acusa tambe di a tumamento di regalo of promesa, y labamento di placa! Cu esaki Benny Sevinger y demas 10 sospechoso no solamente a enrikese nan mes, pero a perhudica miles di famia y hobennan cu nunca mas por yega na nan cas. Esfuersonan ta andando pa kita e terenonan aki di e hendenan aki pero ta un proceso largo.

Ta hopi importante pa nos cada un pone bon atencion na e caso aki.

Pa loke ta trata e otorgamento di tereno, desde cu ex minister Marisol Lopez-Tromp a wordo retira na oktober 2020, mi a delega e autoridad pa e departamento en cuestion bou di un sistema estricto di ‘checks and balances’ pa asina nunca mas un minister por mete den e maneho aki y pa evita corupcion. Esey tabata e prome paso.
Awor mi ta haci apelacion na henter comunidad. Aruba mester di nos tur.

Empleadonan publico en especial cu mira e cosnan aki ta pasa, mester bin dilanti y denuncia corupcion.
Comerciantenan cu ta wordo pidi pa paga placa bou di mesa, mester nenga categoricamente y denuncia e corupcion aki.
Hunto nos por stop corupcion. Aruba mester di nos tur pa logra esaki.

AÑA DI
INVERSION Y
OPORTUNIDAD
AÑA
2022
MINISTER XIOMARA MADURO
Finansa y Cultura

CELEBRACION 30 AÑA DI FARANDULA DI ATANIRO

Departamento di Cultura Aruba (DCA), bou di auspicio di Ministerio di Cultura, conhuntamente cu Popcorn Club, tin e proyectonan anual Gang di Arte y Dream Dare Do. Un Plataforma pa hobennan por desaroya nan talento riba diferente disciplina artistico. Den cuadro di Ataniro su 30 aña den farandula, e hobennan a scoge pa dedica nan presentacion e aña aki na Ataniro. E hobennan mes ta produci ful e show bou di guia di DCA y Freddy Tromp.

E artista conoci di musica Rap y Hip Hop Janiro Eisden, miho conoci como "Ataniro", a nace na Aruba dia prome di april 1975.

Janiro a lanta na San Nicolas hunto cu su mayornan Alwin Pacheco Eisden y Judith Nassy y su ruman muhe Deyanira Eisden. El a bishita Tarcisius Kleuterschool, scol basico Sint Michael, John Wesley College MAVO y MTS Cesar Terzano-Bouwkunde. Despues cu Janiro a caba su estudio na 'Regional Opleidingscentrum' (ROC) Hulanda, como trahado Social y 'Basis Onderwijs Assistent', el a regresa Aruba pa eherce su trabou como trahado Social. Semper Janiro a biba y a crea mayoria di su videoclipnan den su districto San Nicolas. Actualmente ainda e ta biba na San Nicolas hunto cu su casa y yiunan.

Ataniro a cuminsa su trayectoria musical na aña 1991, hunto cu Dino Dirks durante un 'school talentenjacht'. Hunto nan a lanta e grupo 'Basic One' y despues cu Dino a bay biba Hulanda, a sigui cu Valentino King y Kurt Labadie, como D.J. y Producer. Mientras Kevin Labadie y su primo, Robert Cristina, tambe a forma parti di 'Basic One' como 'back up singer'.

Na 1995 'Basic One' a debuta cu e cantica "Suave", un cancion cu a bira hit y un clasico cu ainda ta conoci pa e generacion nobo. Nunca Ataniro a stop di produci cancion, cu de facto semper ta bira hit. Ataniro despues di 30 aña ainda ta produci hitnan cu diferente artista, tanto local como internacional. Na December 2021, el a produci su ultimo hit cu ta un bunita cancion titula "Con Mi Por Lubida", hunto cu su yiu homber Jahmani Eisden.

E evento di "Ataniro su 30 aña den farandula" lo wordo presenta diabierna, 18 di februari 2022, den Cas di Cultura cuminsando pa 7or p.m. Entrada ta Awg. 25,00 cual ta pa recauda fondo pa Popcorn Club por sigui guia e hobennan den nan formacion. Riba e anochi aki por disfruta di un show varia, cu presentacionnan di baile, obra teatral, documentario di Ataniro y un sorpresa.

Carchi ta obtenibel na Cas di Cultura, Gallo Rojo, Hamaka y cerca miembronan di Popcorn Club. Mester bisa cu pa via di medidanan di covid-19, cantidad di carchi lo ta limita. P'esey busca di bo trempan.

Un gradicimento special ta bay na Fundacion 'Everything is Possible' y Centro di Bario Dakota, cu tambe a coopera pa e evento por bira posibel.

Continuacion CELEBRACION 30 AÑA DI FARANDULA DI ATANIRO....

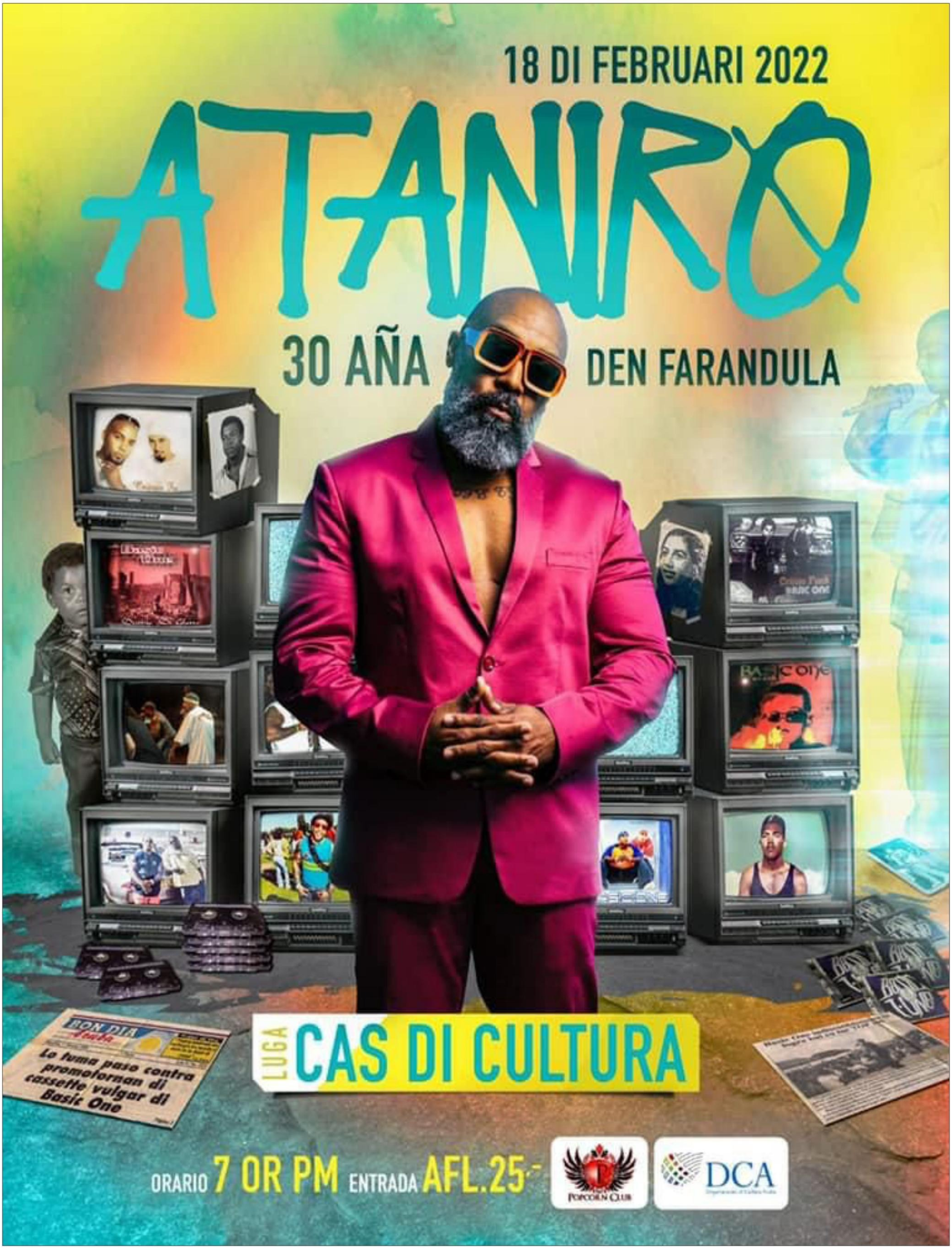
18 DI FEBRUARI 2022
ATANIRO
30 AÑA
DEN FARANDULA
Basic One
BON DIA Aruba
Lo fuma paso contra promotornan di cassette vulgar di Basic One
LUGA
CAS DI CULTURA
ORARIO 7 OR PM
ENTRADA AFL.25,-
POPCORN CLUB
DCA

AÑA DI
INVERSION Y
OPORTUNIDAD
AÑA
2022
MINISTER DANGUI ODUBER
Turismo y Salubridad Publico

TRABOUNAN DI RENOBACION DI TRAPI NA RODGERS BEACH TA AVANSANDO

Tabata algun luna atras cu Minister di Turismo y Salud Publico Sr. Dangui Oduber a anuncia e proyecto di renobacion di e trapi na Rodgers Beach. Actualmente e trabounan di renobacion ta avansando y pronto e proyecto lo keda entrega. E proyecto di renobacion di trapi ta un di e varios proyectonan cu ta forma parti di e masterplan cu Minister Oduber tin pa San Nicolas. E proyecto aki a wordo financia cu fondonan di Aruba Tourism Authority (ATA).

Na momento cu Minister Oduber a drenta Gobierno na 2017, Gobierno tabata tin un vision y un masterplan pa San Nicolas. Den esaki a inclui e proyecto di Baby Beach fase 1 y 2 (fase 1 ya caba a wordo entrega), a inclui e renobacion di e oficina di turismo na San Nicolas. A introduci e festival cultural di Island Fest cu lamentablemente mester a para temporalmente door di e pandemia. Tambe Minister lo bay percura pa embeyese henter e area di Rodgers Beach mescos cu ta haciendo na e area di Baby Beach, e proyecto di trapi ta e comienso.

Minister Oduber ta sigui demostra cu Gobierno ta kere den e potencial di San Nicolas pa bira un segundo capital turistico di Aruba. Pesey Minister Oduber lo bay sigui inverti tambe den e oficina di Turismo di San Nicolas. Minister Oduber ta hopi satisfecho di con e proyecto di trapi na Rodgers Beach ta canando, pronto e bunita proyecto aki ta bay wordo entrega. Finalmente Minister Dangui Oduber ta gradici Ministerio di Infrastructura y DOW pa e bon cooperacion brinda.

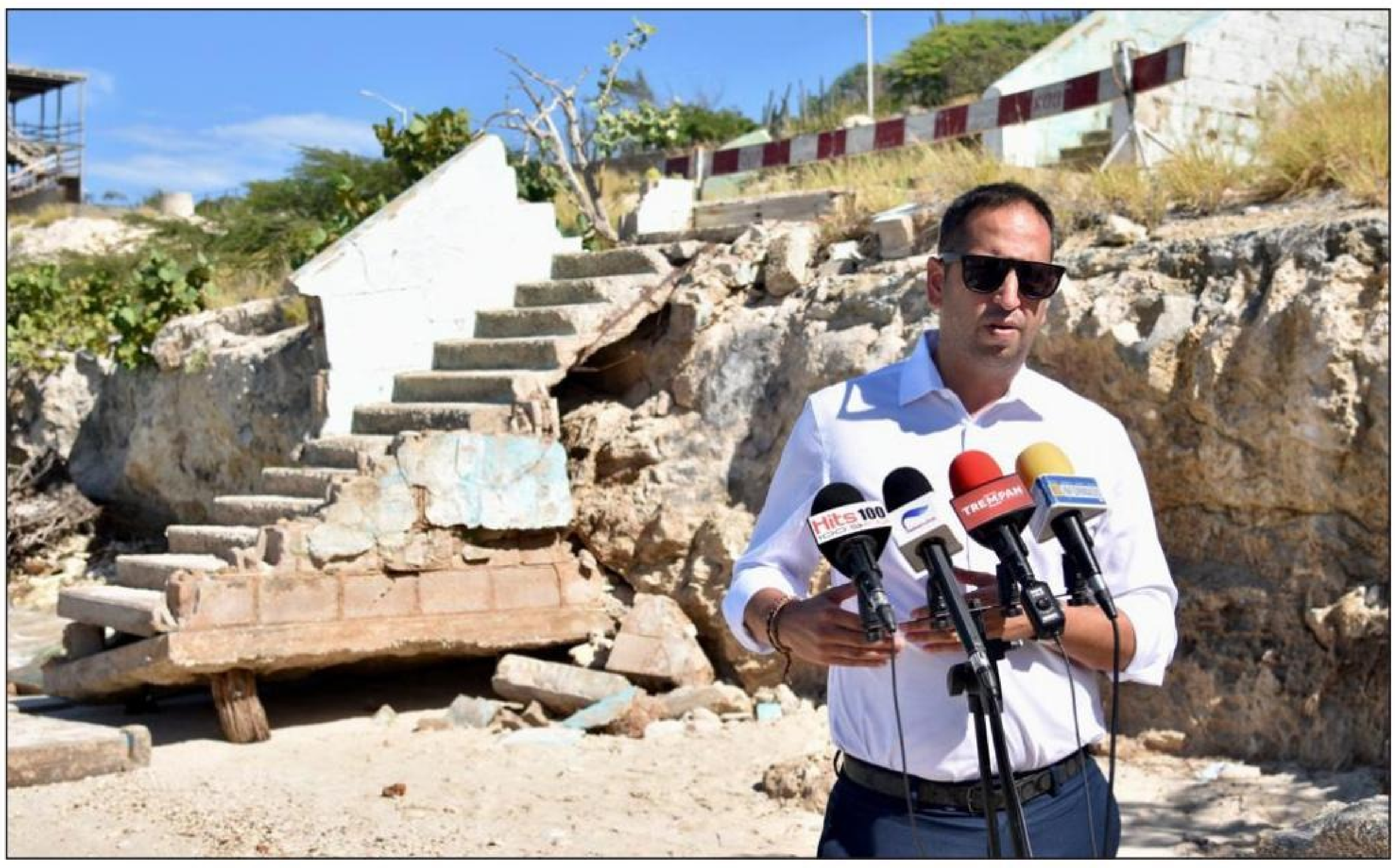

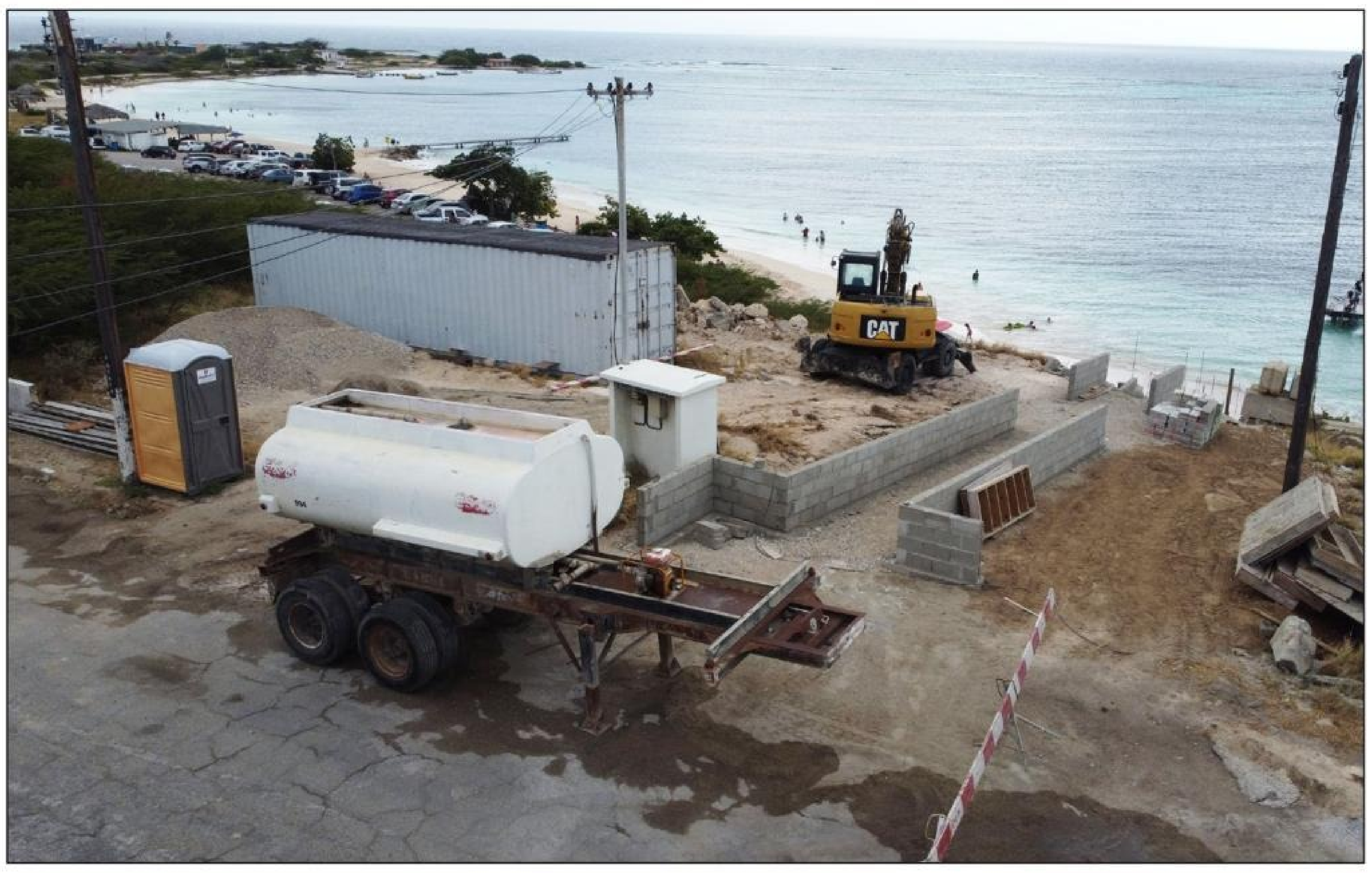

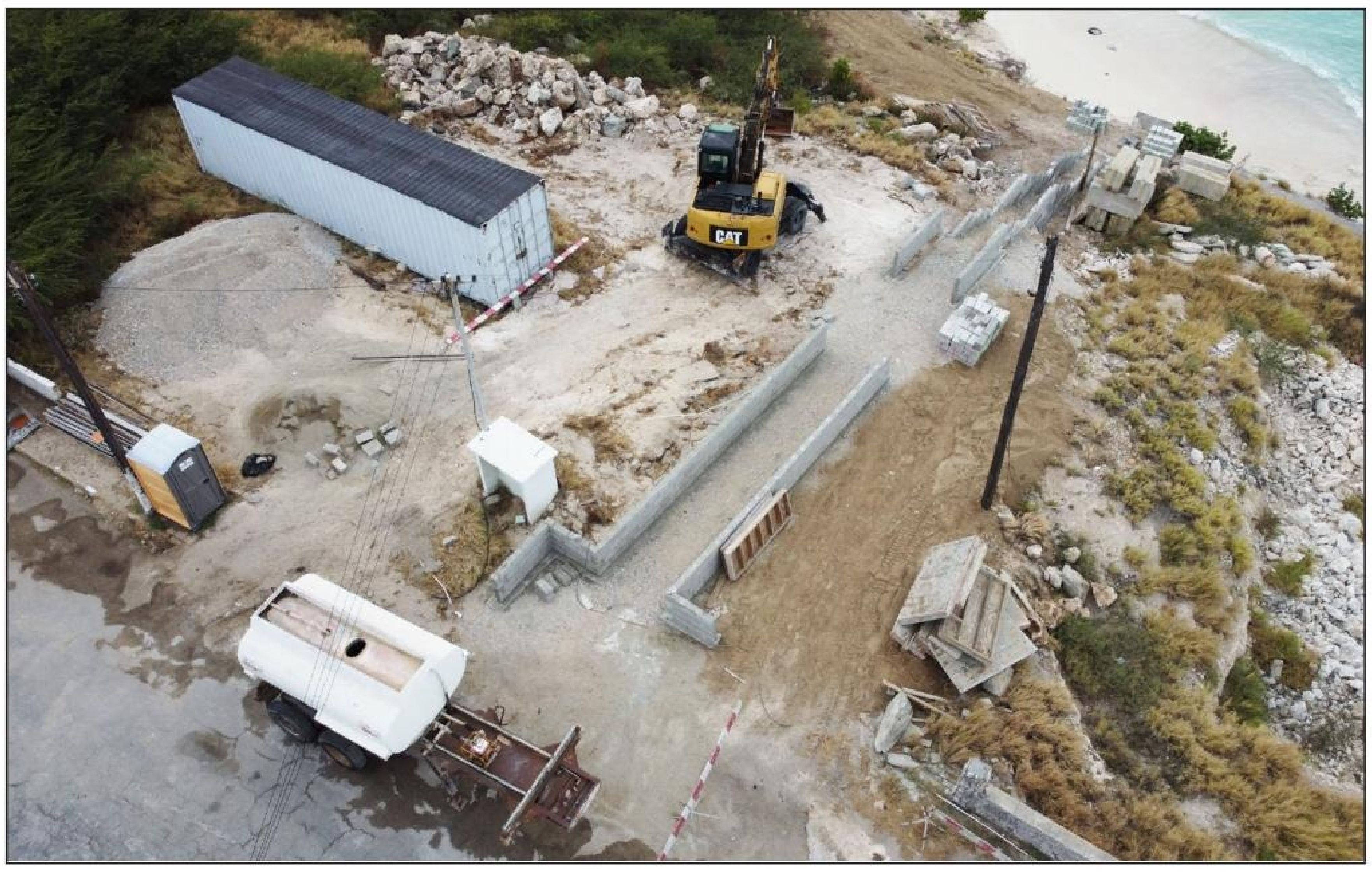

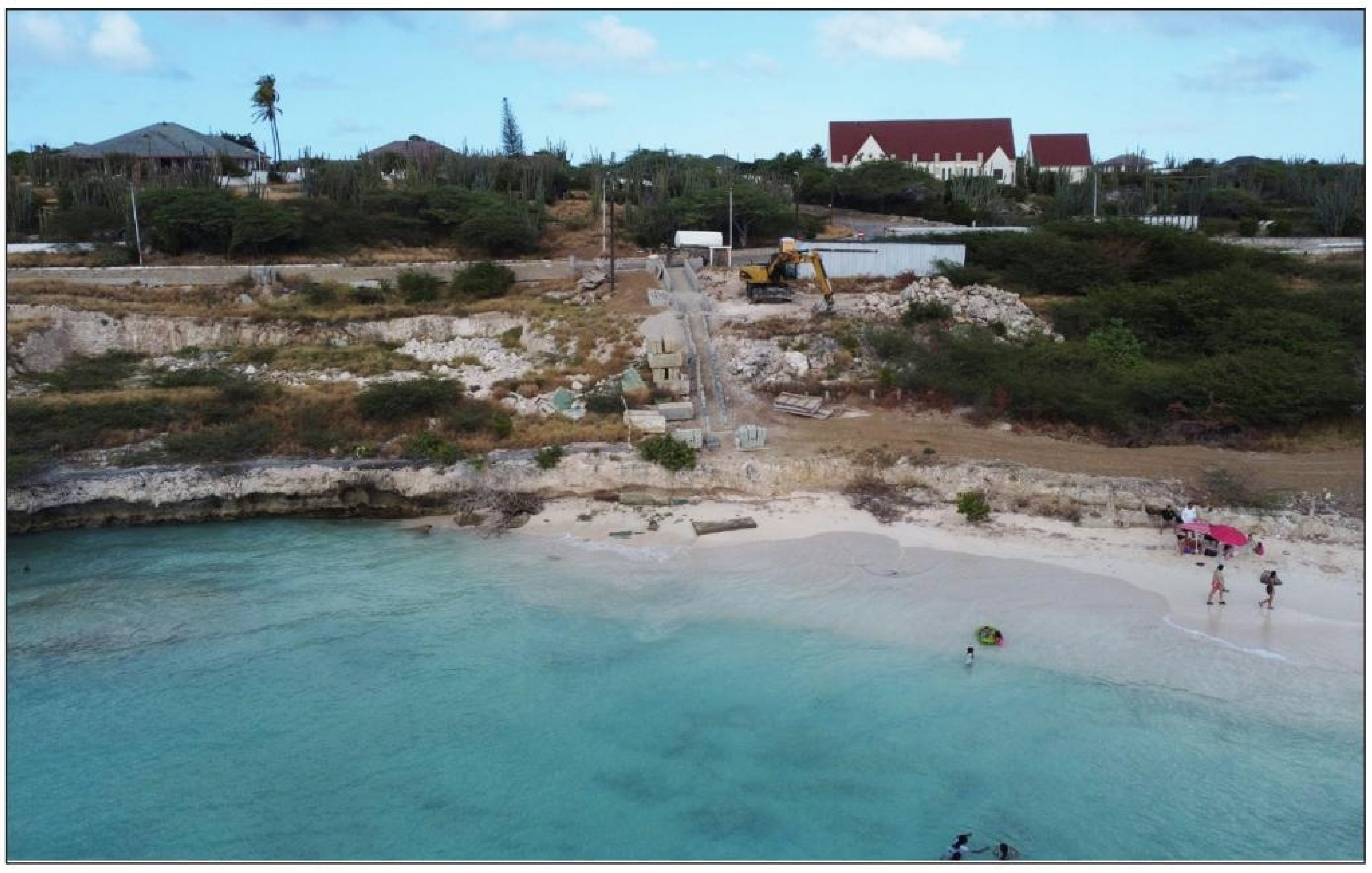

AÑA
2022
AÑA DI
INVERSION Y
OPORTUNIDAD
MINISTER GEOFFREY WEVER
Asunto Economico, Comunicacion y
Desaroyo Sostenibel

Minister Geoffrey Wever a habri e seminar

"BITCOIN: OPPORTUNITIES FOR ARUBA"

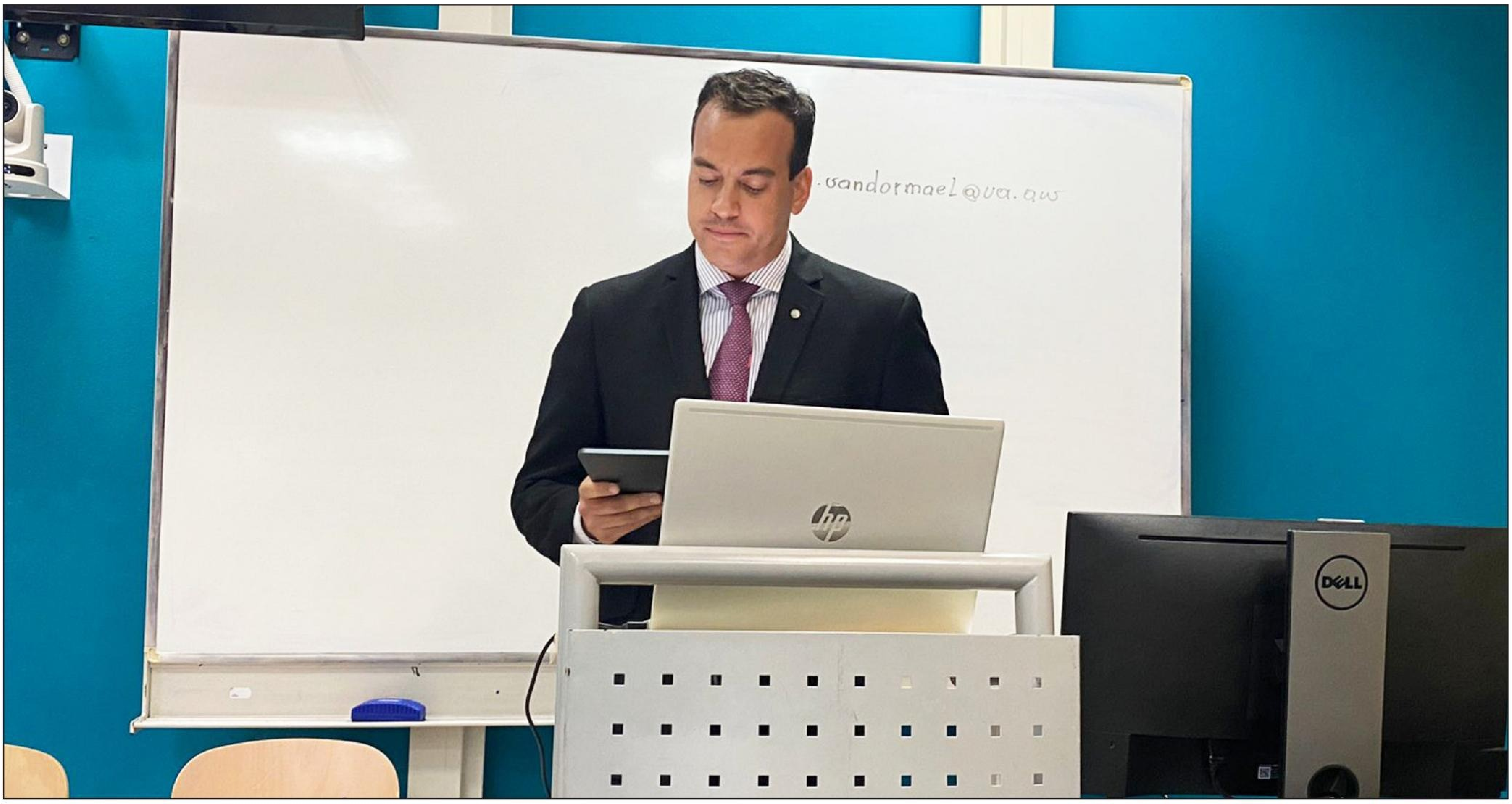

Diamars ultimo Minister di Economia, Communicacion y Desaroyo Sostenibel, Mr. Geoffrey Wever, a habri e seminar organisa pa Investment Club di Universidad di Aruba, cu titulo "Bitcoin: Opportunities for Aruba".

Minister Wever a duna un discurso tocante e framework legal aplicabel pa cryptocurrenies na Aruba. Minister Wever a base di un analisis legal a splica cu inversion den cryptocurrency na Aruba ta permiti, te ora bo surpasa AFL 300.000 pa persona natural na inversion anual y AFL 750.000 pa empresa na inversion anual, den cual caso bo mester pidi un deviezenvergunning di Banco Central di Aruba.

Tambe Minister Wever a base di un analisis fiscal a splica kico e consecuencianan fiscal ta y a presenta un structura fiscal cu por ta interesante pa inversionistanan di pafo pero cu esaki mester wordo investiga door di sector priva. Na final di e discurso Minister Wever a declara si na tur presente cu e discurso den ningun forma no ta un conseho legal ni fiscal, y cu cada persona mester busca nan propio conseho legal y fiscal.

"Mi ta haya e iniciativa pa organisa un seminar riba e topico aki hopi bon, mi a acepta e invitacion pasobra ora ta trata desearoyo financiero economico internacional semper nos mester puntra nos mes ki impacto esaki por tin pa Aruba y si tin beneficio cu Aruba por saca di esaki."

"Un seminario hopi interesante y mi tabata contento pa wak asina hopi hende participa na e seminario aki y mi ta felicita e Investment Club di Universidad di Aruba pa e iniciativa aki", segun Minister Geoffrey Wever. E discurso completo di Minister Wever ta disponible riba e Facebook pagina di Minster Wever.

AÑA DI
INVERSION Y
OPORTUNIDAD
AÑA
2022
MINISTER ROCCO TJON
Husticia y Asuntonan Social

A HAYA RECORIDO DI DIRECTIVA DI FUNDACION PA MANEHO DI ADICCION DI ARUBA (FMAA) Y NAN FACILIDADNAN Y A HAYA PRESENTACION AMPLIO DI PROYECTONAN NOBO NA CAMINDA

Mantene Distancia

Dialuna mainta, Minister di Husticia y Asuntonan Social Sr. Rocco Tjon, a haya un recorido amplio for di e directiva di FMAA y a bishita tur nan facilidadnan situa na San Nicolas y Seroe Colorado. A bishita tambe Centro di Motivacion como tambe e Consultorio pa Asuntonan di Adiccion (CAA) na San Nicolas y Meiveld. A termina e recorido na Dakota, cual ta e sitio caminda ta bay construi un edificio nobo pa ubica FMAA y Sociaal Psychiatrische Dienst (SPD) hunto, pa reduci gasto, pero tambe pa percura cu procesonan por cana miho pa asina brinda un miho calidad di servicio na e clientenan.

Segun Minister Tjon a splica, nan ta dialogando cu tur e “stakeholders” pa algun tempo caba, y aña pasa a firma diferente protocolnan cu ta percura pa tur instancia traha mas serca di otro, manera: FMAA, SPD, Huisartsen Vereniging Aruba (HAVA) y Respaldo, pa asina haci e cuido, uno mas accesibel y na mes momento precura pa baha gasto di tur e procesonan. Dentro di poco lo cuminsa cu e construccion di e edificio nobo designa pa FMAA y SPD, ta stipula cu den luna di Maart lo pone e prome piedra, y lo finalisa e proyecto aki e aña aki. Un centro multi-funcional, caminda e personal di FMAA y SPD lo bay brinda e ayudo necesario na tur esnan cu tin mester di esaki, y lo bay toca e parti di salud mental tambe. Pues, ta trata di un centro mucho mas accesibel cu por brinda mucho mas informacion como tambe crea e conscientisacion necesario y preventivo na tur esnan cu tin mester di esaki.

Continuacion A HAYA RECORIDO DI DIRECTIVA DI FUNDACION....

Un punto hopi importante tambe di e proyecto aki ta cu e ta bay crea mas espacio na nan localidad na Meiveld, pa asina nan por atende hopi mas cu e adictonan ambulante. Ta trata aki di un proyecto cu lo bira un realidad pa medio di fondonan cu ta wordo poni liber, a traves di restructuracion di diferente procesonan. Actualmente, FMAA ta haya subsidio di Gobierno, di cual e directiva actual a haci un tremendo trabou pa sanea e situacion financiero di e fundacion aki, cual nan a bin ta haci pa algun aña caba, di cual e situacion financiero di FMAA, na e momentonan aki, ta uno solido. A traves di e subsidio cu FMAA ta haya, nan lo financia henter e proyecto aki, y pa e motibo ey, Ministerio di Husticia y Asuntonan Social ta den dialogo cu nan constantemente, pa asina brindanan e aporte necesario, pa esaki por bira un realidad.

Por ultimo, e Mandatario a splica cu inversionnan asina, a traves di restructuracion di procesonan, cual ta percura cu fondonan y subsidionan ta wordo miho aloca, ta haci cu e tipo di proyectonan aki por bira un realidad. Na mes momento tambe ta wak a termino largo, mirando cu bo ta brinda un cuido mucho mas accesibel, cual ta percura pa e gastonan riba termino largo ta mucho mas abou, pues na final di dia, e proyecto aki lo paga su mes bek.

AÑA 2022
AÑA DI INVERSION Y OPORTUNIDAD
MINISTER ENDY CROES
Enseñansa y Deporte

A REUNI CU SEPPA Y STICHTING FUNDACION ARUBIANO PA MANEHO DI FACILIDADNAN DEPORTIVO (SFAMFD)

Dialuna merdia Minister Endy Croes a reuni cu representante di SEPPA sra. Vrolijk y hunto cu 'shop steward' sr. Henriquez kende a representa e empleadonan di Stichting Fundacion Arubiano pa Maneho di Facilidadnan Deportivo (SFAMFD). E fundacion ta atende cu e piscinanan Roly Bislik na Savaneta como tambe Community Pool na San Nicolas. Durante e reunion a atende e problematica di bashi premie di binti empleado cu no a logra cobra esaki ful na luna di januari 2022. SFAMFD ta resorta directamente bou di Ministerio di Deporte.

E directiva a manda un carta na e empleadonan cu lo paga nan bashi premie den tres luna/pago. Esaki a trece incertidumbre y preocupacion pa e empleadonan. Minister Endy Croes a sigui bisa cu a informa SEPPA di e situacion hopi precario di e fundacion, gana di paga pero e placa no tey. E mandatario a priminti cu loke e fundacion a propone e lo percura pa nan cumpli y a pidi cooperacion pa tira awa den biña. Pa otro aña na luna di januari lo percura pa regla esaki mas miho. Nan a bay di acuerdo y e directiva lo yama un reunion cu tur e empleadonan pa duna nan un splicacion, pa hunto nos crusa e brug. 'Nos ta contento con e reunion a bay', e mandatario a finalisa.

MINISTER ENDY CROES A REUNI PASTOOR CUTIS MERIS DI BISDOM WILLEMSTAD PA PURBA TRECE SOLUCION PE IMPASSE NA COLEGIO ARUBANO

Diabierna ultimo Minister Endy Croes a ricibi bishita di Pastoor Curtis Meris cu tabata na Aruba den nomber di Obispo Luis Secco. Bisdom Willemstad ta encarga cu SKOA y SVOA cu ta atende cu Colegio Arubano. E bishita di Pastoor Curtis tabata primordialmente pa atende e problematica di Colegio Arubano y busca un solucion. Minister Endy Croes a reuni cu Pastoor Curtis mainta tempran y durante dia a sigui diferente reunionnan cu entre otro cu SIMAR y representantenan di docentenan di Colegio Arubano sr. Everick Rincones y sr. Jaderick Croes.

Despues di merdia reunionan a continua unda cu e mandatario a reuni cu miembronan di e directiva actual, sigui cu e conrectornan di Colegio Arubano, rector di Colegio Arubano sr. Tim Croes. Tambe a reuni cu e staf, funcionarionan y departamento di recurso humano di e scol. Pa finalisa e dia a reuni cu e presidente di Colegio Arubano caminda hunto ta busca manera sali for di e dilema. Minister Endy Croes a sigui bisa cu tin diferente palabracionnan cu a wordo haci y cu mayoria ta den un linea. Den e simannan nos dilanti lo duna mas informacion di e procesonan cu ta canando pa sali di e impassee cu tin na Colegio Arubano.

AÑA 2022
AÑA DI INVERSION Y OPORTUNIDAD
MINISTER GLENBERT F. CROES
Energia, Labor y Integracion

NO TIN RECUPERACION ECONOMICO SI TIN DESEMPLEO GRANDI

Durante Rueda di Prensa semanal di Gobierno, Minister Glenbert Croes a elabora riba diferente topico. Un di e topiconan cu e mandatario a atende ta Enseñansa pa Empleo y Aruba Kier Traha.

Corectamente manera cu e mandatario a trece padilanti, su maneho laboral cu el a bin ta hibando desde 2017 ta cu nos hendenan local ta e promenan yama pa haya trabou. E maneho aki a conduci na un reduccion substancial di cifranan di desempleo. Lastimamente COVID a yega Aruba cu a causa un caos laboral. Historia di esaki nos tur sa.

Pero mientras tanto Aruba a drenta bek su etapa di recuperacion y hopi cupo di trabou a cuminsa habri bek. Pero e demandanan di funcionnan tambe a conoce un cambio.
Aki ta unda cu Enseñansa pa Empleo y Aruba Kier Traha ta hungando un rol importante den recapacitacion di nos hendenan. Ta e mandatario su vision pa empuha EPE den un proximo nivel pa por cumpli cu calidad di cursonan conforme demanda di mercado laboral y dunadornan di trabou. E tarifanan lo ta socialisa pasobra e meta ta pa pone nos hendenan local na trabou prome. Mientras tanto por anuncia cu EPE a haya mas di 1400 inscripcion. Pa loke ta Aruba Kier Traha, e di 3 grupo a cuminsa cu e curso exitoso di “Mindset Reset” cu ta wordo ofreci pa Ministerio di Labor pa e grupo cu a keda mas largo riba FASE.

E oportunidad pa por studia pa haci cambionan vocacional, por impulsa desaroyo social tambe, ademas di laboral. Si tempo di bo hubentud bo no a haya e oportunidad pa studia, un centro vocacional manera EPE lo brinda bo e oportunidad pa skirbi un historia propio nobo y percura pa e cambio cu lo desaroya bo futuro den uno miho. Minister Glenbert Croes basicamente kier pa Enseñansa pa Empleo ta e luga cu lo brinda nos hendenan e posibilidad pa sigui desaroya nan mes, pasobra den bida nunca ta laat. E unico meta ta pa por logra crea bienestar pa nos hendenan. “E motor grandi di recuperacion di e economia di nos pais ta pa percura pa e porvenir y progreso di henter nos digno pueblo trahado”, tabata declaracion di e mandatario.

SINTONISA
CONFERENCIA DI PRENSA DI GOBIERNO DI ARUBA
f LIVE
Gabinete Wever-Croes
Tur dialuna y diahuebs | 10:00 am

Departamento di Salud Publico:

UPDATE 8 DI FEBRUARI 2022

Segun resumen di awe 41 persona a recupera y un total di 49 caso nobo di COVID-19 a keda registra di cual 8 ta no-residente. E cifranan aki ta representa un 'Positivity rate' bou di nos residentenan di 29%.

E cantidad di casonan activo di COVID-19 pa awe ta 148 y cantidad di fayecidonan relaciona cu COVID-19 a aumenta na 196. Datos ta ilustra casonan nobo di COVID cu un averahe semanal di 42 caso pa dia y un averahe di 'Positivity rate' semanal di 36% pa dia.

Actualmente na Aruba tin 20 persona interna cu of debi na COVID di cual den ICU tin 2 persona y riba piso general tin 18. Na Colombia tin actualmente 7 persona den ICU y ninguno (0) riba piso general.

8/2/2022	TOTAL	RESIDENTE	NO-RESIDENTE
Casonan Nobo	49	41	8
Activo	148	123	25
Recupera	33033	28622	4411
Positivo	33377	28936	4441
Morto	196	191	5
Vacuna	86908	-	-
Hospitalisa AUA	20	-	-
ICU	9	-	-
AUA	2		
COL	7		

HABITONAN PA KEDA *Saludabel* DEN TEMPO DI COVID-19 Y VACUNACION

MINISTERIO DI TURISMO, SALUBRIDAD PUBLICO y DEPORTE
DVG DIRECTIE VOLKSGEZONDHEID
VACUNA PA NOS POR progresa

Limita uzo di aparatonan electronico!

E uzo di celularnan y otro aparatonan electronico ta afecta momentonan, por ehempel, familiar manera come hunto na mesa; esaki por crea un "individualizacion" of "aislamento" hopi peligroso. E dependencia na e artefactonan aki por bira un adiccion mesun fuerte cu esun na alcohol of droga. E adiccion aki por crea un desekilibrio kimico den e celebro cu por genera trastornonan manera depresion, ansiedad, insomnio severo y impulsividad. Si e dependencia aki ta dañino pa adulto, corda con perhudicial e por ta pa mucha. Limita y controla uzo di aparatonan electronico. Pa combati COVID-19 bo mester mantene bo salud y vacuna, ya cu ta comproba cu e vacuna tin un efectividad halto pa proteha bo y evita transmision. Ban uza tur e hermentnan cu nos tin pa caba cu e virus aki na nos isla!

Ami SI ta vacuna!
1.5M
Mantene 1.5M minimo di distancia
Laba man frecuentemente
Uza tapa boca paden di tur luga
VACUNA!

20 22 AÑA DI **INVERSION Y OPORTUNIDAD**

E miho cosnan den bida no ta bin facil.

Pero na final ta bale pena e sacrificio.

Corda semper cu meymey di cada dificultad,

tin un oportunidad pa explora!

ISLA ONLINE
Noticia di Gobierno